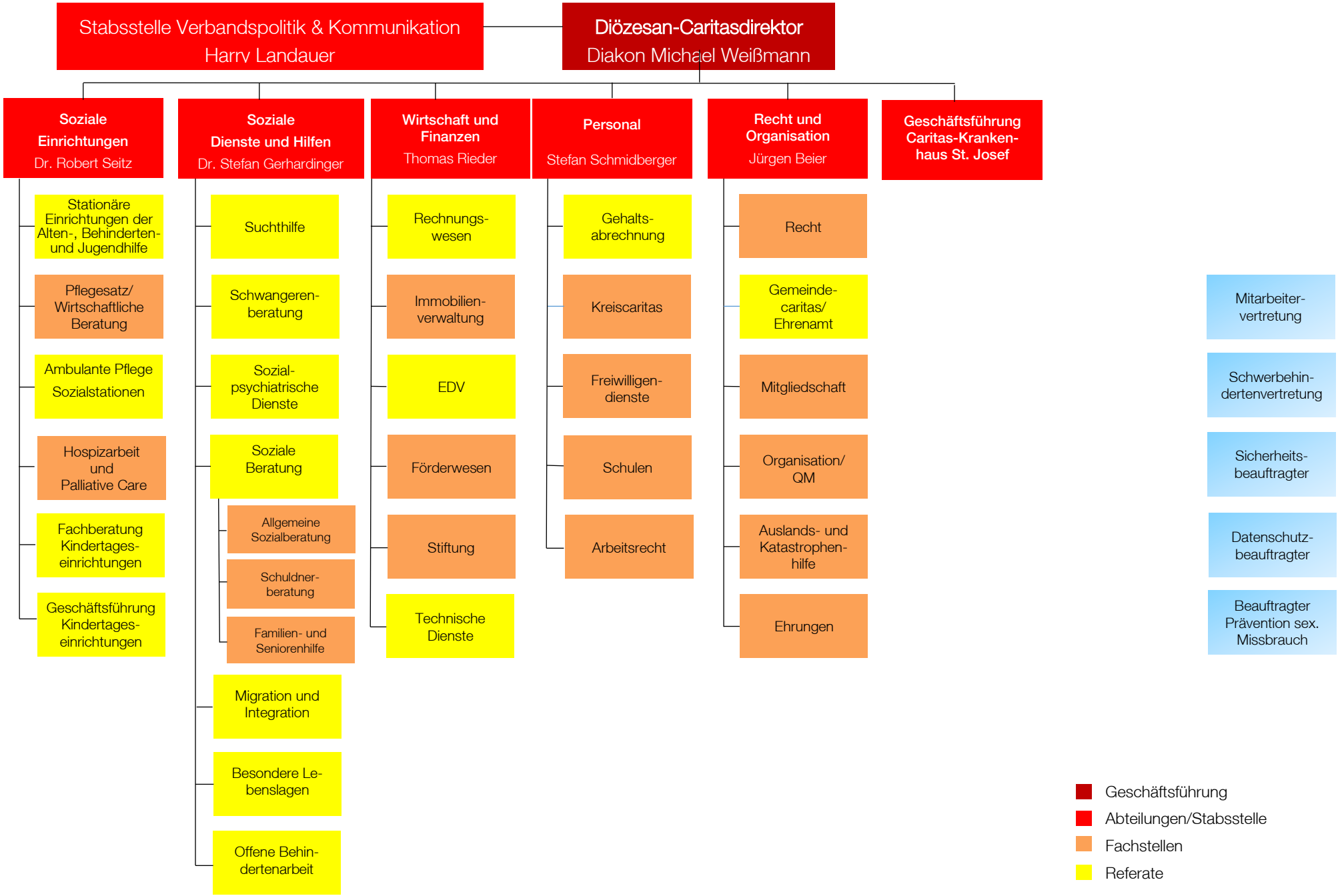
Stabsstelle Verbandspolitik & Kommunikation
Harry Landauer
Diözesan-Caritasdirektor
Diakon Michael Weißmann
Soziale Einrichtungen
Dr. Robert Seitz
Stationäre Einrichtungen der Alten-, Behinderten- und Jugendhilfe
Pflegesatz/ Wirtschaftliche Beratung
Ambulante Pflege Sozialstationen
Hospizarbeit und Palliative Care
Fachberatung Kindertages-einrichtungen
Geschäftsführung Kindertages-einrichtungen
Soziale Dienste und Hilfen
Dr. Stefan Gerhardinger
Suchthilfe
Schwangeren-beratung
Sozial-psychiatrische Dienste
Soziale Beratung
Allgemeine Sozialberatung
Schuldner-beratung
Familien- und Seniorenhilfe
Migration und Integration
Besondere Le-benslagen
Offene Behin-dertenarbeit
Wirtschaft und Finanzen
Thomas Rieder
Rechnungs-wesen
Immobilien-verwaltung
EDV
Förderwesen
Stiftung
Technische Dienste
Personal
Stefan Schmidberger
Gehalts-abrechnung
Kreiscaritas
Freiwilligen-dienste
Schulen
Arbeitsrecht
Recht und Organisation
Jürgen Beier
Recht
Gemeinde-caritas/ Ehrenamt
Mitgliedschaft
Organisation/ QM
Auslands- und Katastrophen-hilfe
Ehrungen
Geschäftsführung Caritas-Kranken-haus St. Josef
Mitarbeiter-vertretung
Schwerbehin-dertenvertretung
Sicherheits-beauftragter
Datenschutz-beauftragter
Beauftragter Prävention sex. Missbrauch
Geschäftsführung
Abteilungen/Stabsstelle
Fachstellen
Referate